17
C42
65
941

LOUISE CHARPENTIER

La Boite à Musique

ALPHONSE LEDUC
ÉDITIONS MUSICALES
.PARIS.

Printed in France
Imprimé en France

UNITED MUSIC
7/6
PUBLISHERS LTD
LONDON W.C.1

HAROLD B. LEE LIBRARY
BRIGHAM YOUNG UNIVERSITY
PROVO, UTAH

M
117
.C42
B65
1941

La Boite à Musique

HAROLD B. LEE LIBRARY
BRIGHAM YOUNG UNIVERSITY
PROVO, UTAH

A ma fille Christiane

LA BOITE A MUSIQUE

pour HARPE

Louise CHARPENTIER

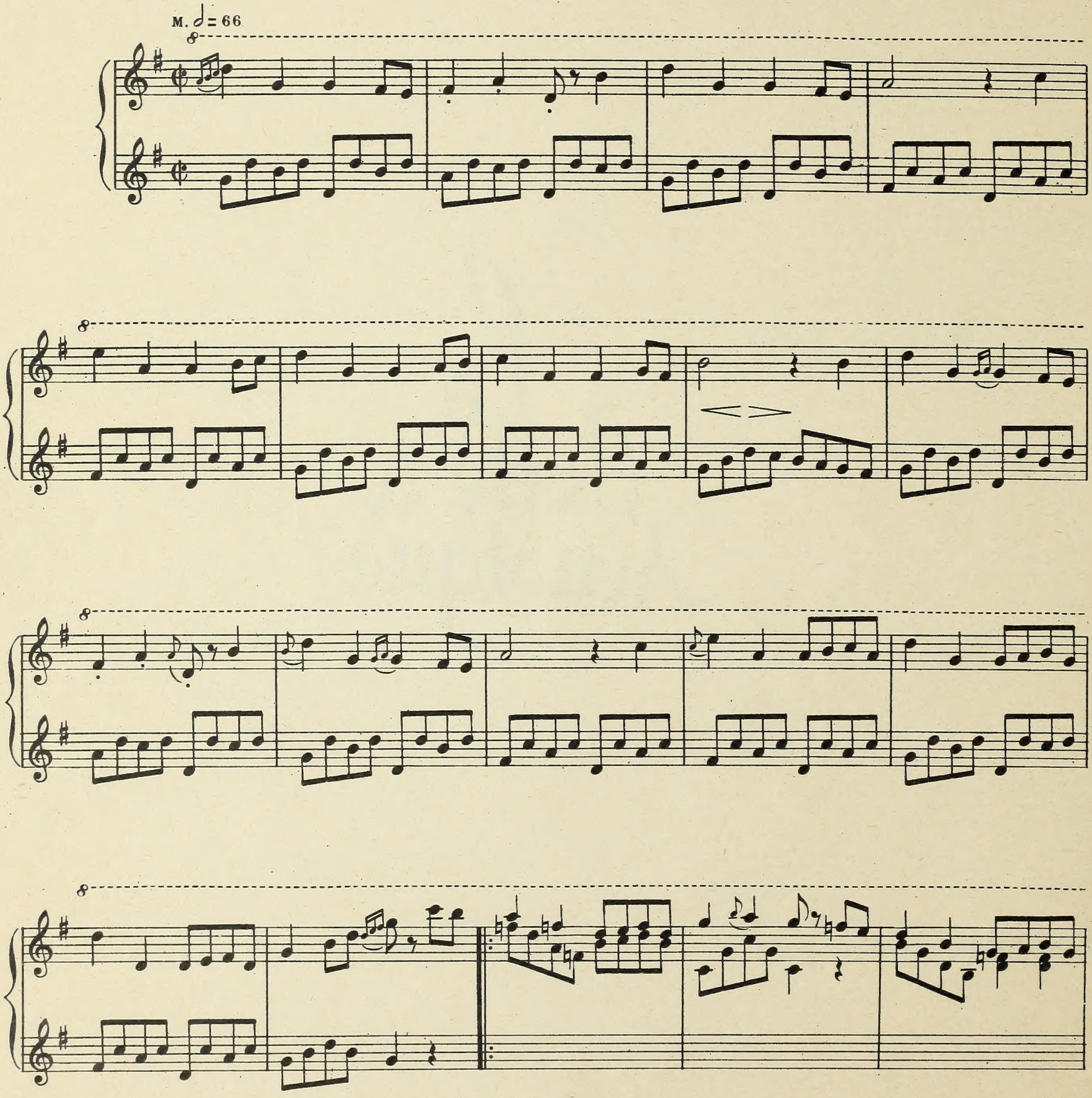

Copyright by ALPHONSE LEDUC et Cie 1941
Editions Musicales, 175, rue Saint-Honoré, Paris

Tous droits d'exécution, de reproduction, de transcription et d'adaptation réservés pour tous pays

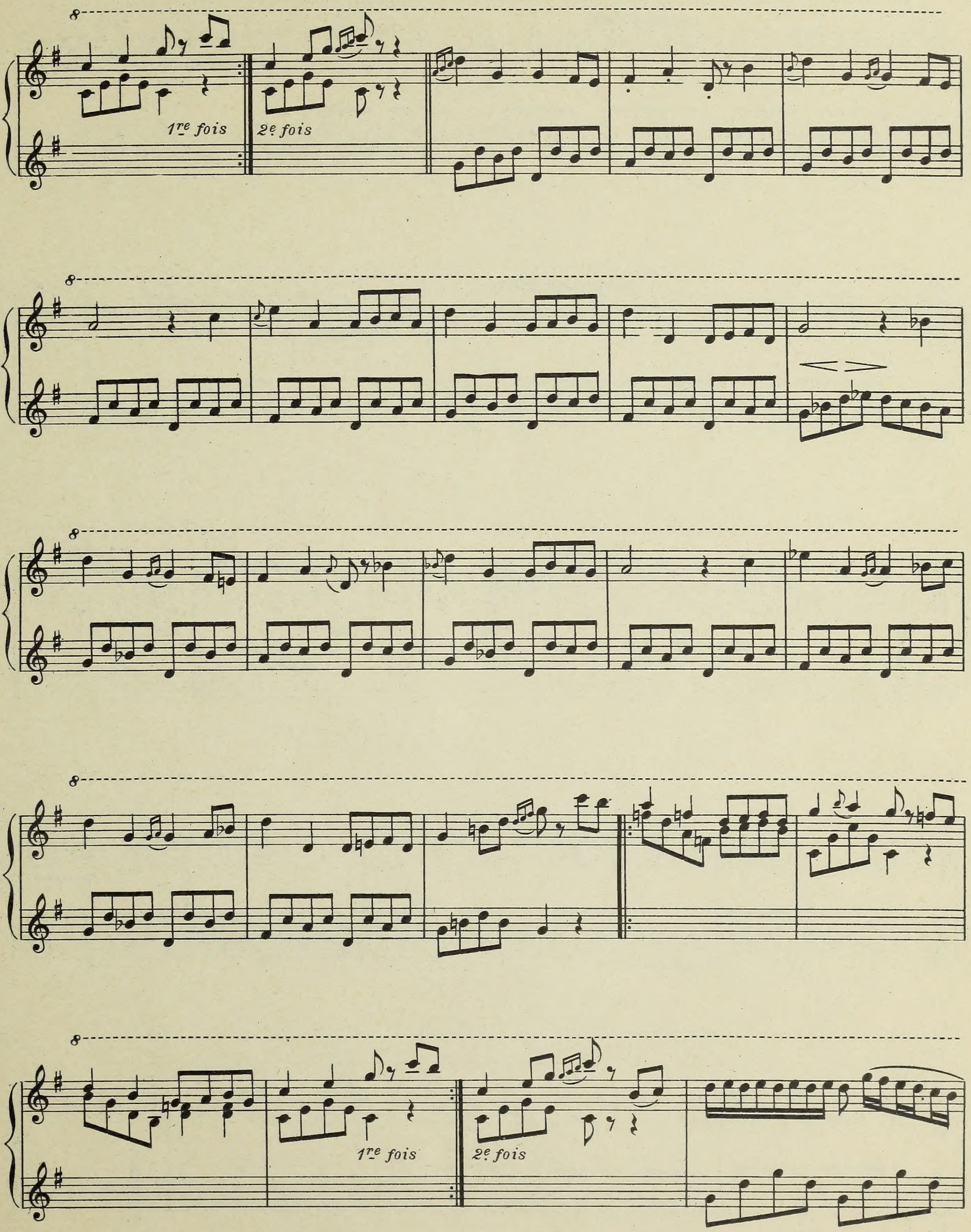
1re fois
2e fois
1re fois
2e fois

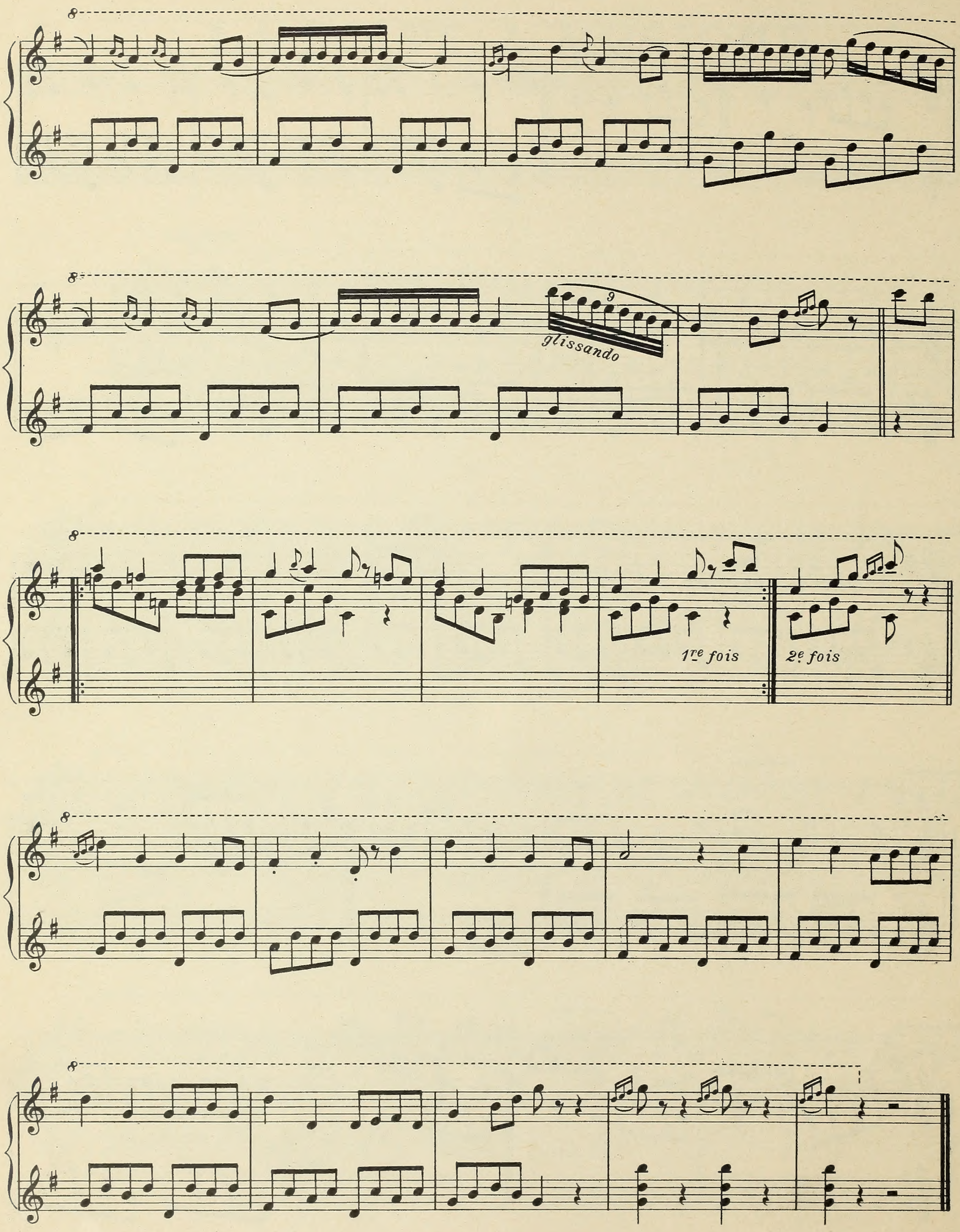
glissando
1re fois
2e fois

BRIGHAM YOUNG UNIVERSITY
3 1197 22912 4901